



第 1406 回例会報告

平成27年3月26日(木)晴れ

会長挨拶

会長 吉澤邦雄

記念式典に参加して

3月21~22日、大津中央ロータリークラブ30周年記念式典に参加してまいりましたので報告いたします。当方からは、ご婦人を含め総勢20名の方にご参加いただき、友好クラブとしての面目を保つことができました。みなさん有り難うございました。一つ残念だったのは無償奉仕で添乗員をしていた北原さんが、不慮の事故により負傷してしまいましたことです。詳細はまた追って報告したいと思っております。

30周年の式典は、今回も通常の例会会場でもある琵琶湖畔にそそり立つ「大津プリンスホテル」にて行われました。現在会員数は29名とのことですが、みなさんそれぞれ役割分担され、少ない会員数だということを感じさせない立派な式典でした。途中幾つかのハプニングが有りましたが、幹事や実行委員長長の気転により何とか事なきを得て何よりだったと思います。また、わざわざ当クラブのために琵琶湖が一望できるホテルの最上階に二次会を設定していただき、美しい夜景というロケーションのせいでしょうか、いつになく酔酌された方が多かったように思います。翌日は、大津中央の会

長始め多くの皆様の案内で比叡山延暦寺を拝観してまいりました。話には聞いておりましたが、日本の仏教を代表する多くの宗派の開祖の方々が修行をされた場所でもあり、厳かな独特の雰囲気味わうことができました。皆さんも是非一度お出かけになってください。

最後に両クラブが“友好クラブ締結”に至った経緯ついて少し触れておきたいと思っております。当時の記念誌を見ますと、まず創立5周年の記念事業の一環として「姉妹クラブ或いは友好クラブを持つ」というところから始まったようです。両クラブに決まった理由は、1) 創立時期が同じである、2) 琵琶湖、諏訪湖という大きな湖を抱えている、3) クラブの規模がほぼ同じである、といった共通点があることにより決定し、1989年11月26日に締結されました。以来、友好を深めるため「原則として年1回相互訪問をする」との活動目標のもと、25年間に亘り交流を重ねつつ友愛を深め今日に至っているであります。

いずれにしましても、大津中央ロータリークラブの皆様には2日間に亘り、何とお礼を言っているか戸惑うほどの大歓待をしていただきました。来年の御柱には大勢の方が来訪したいとのご要望でしたので、その節はまた皆様のご協力をよろしくお願い致します。

■出席報告

会員数	38名
出席対象	37名
出席者数	29名
出席率	78.4%
前回修正	83.8%

■ニコニコBOX

4名	14,000円
累計	397,000円
目標額	60万円
達成率	66.2%

■今週のことば

ぎっくり腰をしましてしまい大津中央RC30周年記念式典に出席できず申し訳ございませんでした。友好クラブを締結して25年、締結の当事者として誠に残念でした。次回35周年まで持ちそうにありません。 大澤邦彦

孫娘が清陵高校に合格しました。先輩諸氏よろしくお願いたします。その他の2人の孫も、それぞれに進路が決まりました。 林洋三



◇幹事報告◇

【理事会報告】

1.4月例会予定

月 日	曜日	回	内 容	担 当
4月02日	木	1407	小林聖仁会員による卓話 「保護司活動」に関わる話	クラブ会報・雑 誌広報委員会
4月09日	木		休会	
4月16日	木	1408	平福寺 「お花見」夜間家族例会 PM 18:00 受付	クラブ奉仕委員 会
4月23日	木	1409	平山隆男会員の卓話 脳と神経 パート2です	職業奉仕委員会
4月27日	月	1410	フィリピン・セブ島の先生を お招きして歓迎会 PM18:00 岡谷 マリオ	国際奉仕委員会
5月07日	木	1411	東山田長持ち保存会 雅楽部元部長 宮坂源吉様による講演 タイトル(祭り・長持ち・雅楽・大社)	クラブ会報・雑 誌広報委員会

2. 4月5日地区協議会・お忘れなく。会長エレクトより連絡があります

【報告事項】

酸素濃度計測器については逐次報告させていただきます。

【連絡事項】

4月ロータリーレートは118円です

【受領文書】

諏訪 RC よりウィークリーが届いています

た勉強をして会員にフィードバックしていただけるのは、とっても嬉しいことです。小口会員が言っていましたように次年度もRLIに当クラブからもぜひ参加してほしいと思いました。

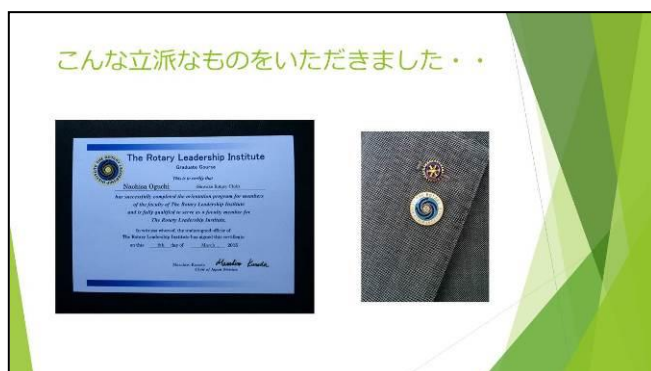
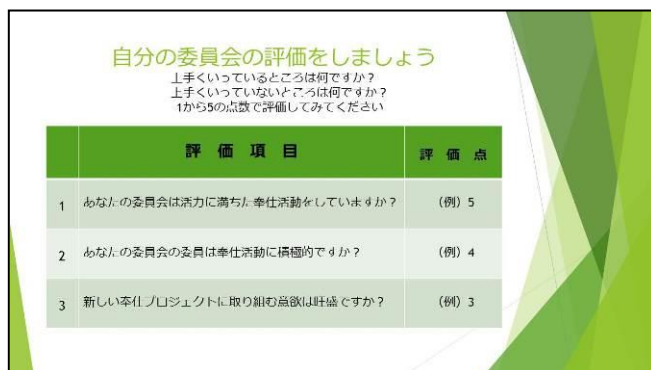

「パワーポイントは初めてだったけど、2日間で作成した」というプレゼンは、なかなかしゃれたセンスの良いもので「若いと言うのはスゲーな」と思わせました。難を言えば年寄りには少し字が小さいかなと思いました。



RLIの手法にのっとり短いテーブルディスカッションの後、社会奉仕委員会と国際奉仕委員会はその現状と成果について発表しました。短時間でも結構できるものだと感心しました。

1406 回例会

会員卓話 ローターリーRLIについて

小口直久会員

青少年奉仕委員会

本日はロータリーのRLI(The Rotary Leadership Institute ローターリー・リーダーシップ研究会)を無事卒業された小口直久会員からRLIの内容とその手法について学びました。若い方がこうし



来週 9 日の例会は休会です!